



CEMP



Doel Coöperatie CEMP

Voldoende gewasbeschermingsmiddelen en technieken voor de boomkwekers, vaste planten kwekers en zomerbloementelers beschikbaar te houden waarmee gezonde en sterke bomen, struiken, heesters, planten en bloemen worden geteeld die aan de hoge kwaliteitseisen van de afnemers voldoen in gezonde en weerbare teeltsystemen.

Oprichting Coöperatie CEMP



- Na beëindiging Productschap Tuinbouw per 1-1-2015 geen financiën meer beschikbaar voor het CEMP werk
- Het CEMP werk is van essentieel belang voor de continuïteit van de sector
- In 2018 heeft de LTO Vakgroep Bomen, Vaste Planten en Zomerbloemen samen met de boomteeltcentra:
 - Stichting Belangenbehartiging Greenport Boskoop,
 - Tree Centre Opheusden,
 - Treeport Zundert,
 - Studieclub Horst aan de Maasde Coöperatie CEMP opgericht



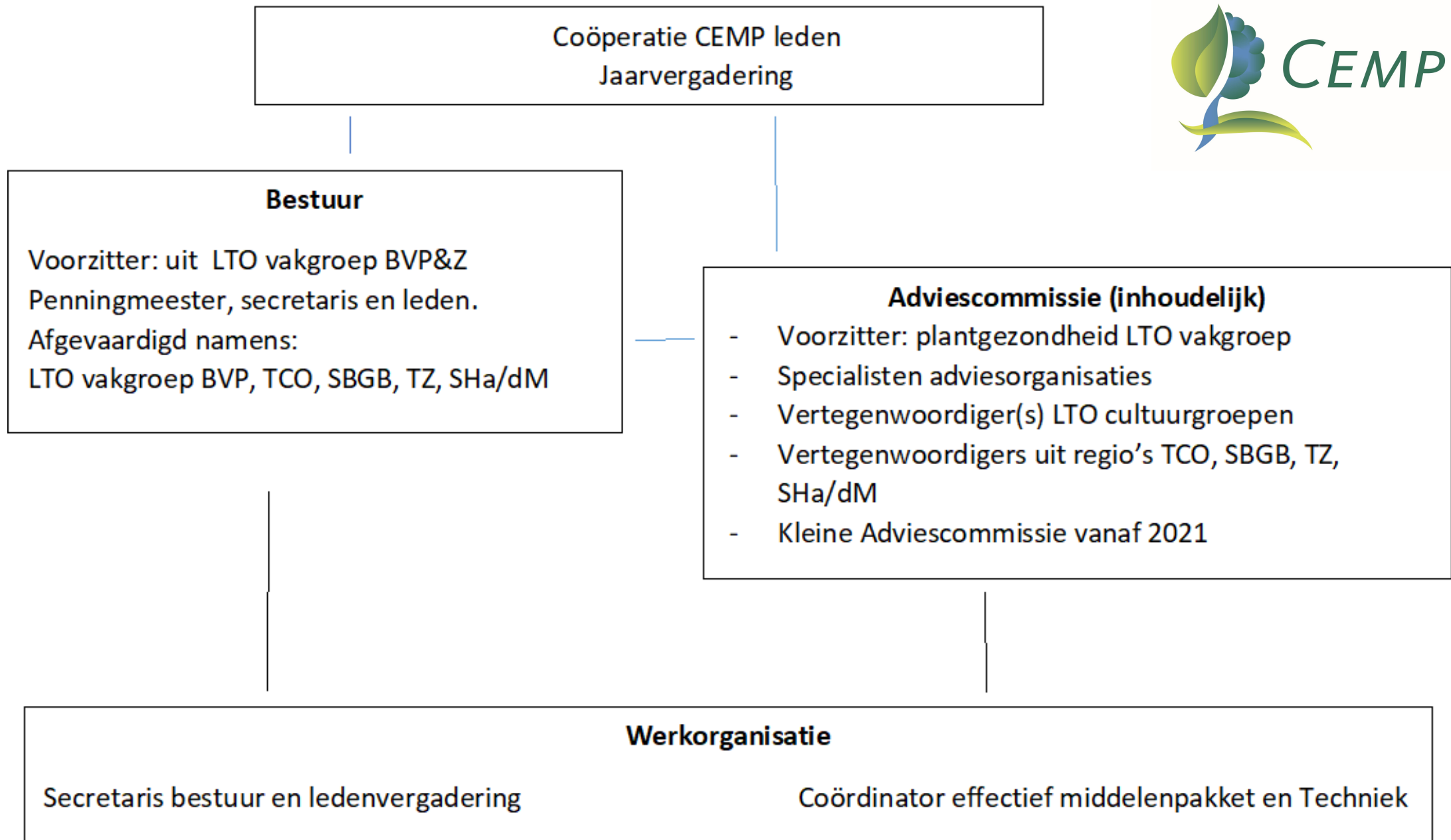

Verklaring afkortingen



- CEMP: Coördinator Effectief Middelen Pakket en Techniek
- BVP & Z: LTO Vakgroep Bomen, Vaste Planten en Zomerbloemen
- TCO: Tree Centre Opheusden
- SBGB: Stichting Belangenbehartiging Greenport Boskoop
- TZ: Treeport Zundert
- Sha/dM: Studieclub Horst aan de Maas

LEDEN



- Alle collectieve leden van de LTO Vakgroep (leden van LLTB, ZLTO en LTONoord), Treeport Zundert, Tree Centre Opheusden, Studieclub Horst aan de Maas en Greenport Boskoop zijn lid van de Coöperatie CEMP
- Naast de collectieve leden zijn ook individuele kwekers lid van de Coöperatie CEMP.
- Het totaal aantal ondernemers dat bijdraagt aan de Coöperatie CEMP is ruim 1.000

Bestuur Coöperatie CEMP

Naam	Functie	Organisatie
Remco Beekers	voorzitter	LTO vakgroep Bomen, Vaste Planten & Zomerbloemen
Michiel Gerritsen	Secretaris, Penningmeester	Stichting Belangenbehartiging Greenport Boskoop
Jan Veltmans	lid	LTO vakgroep Bomen, Vaste Planten & Zomerbloemen
David Bömer	lid	Treeport Zundert
Goos Cardol	lid	Tree Centre Opheusden
Dirand van Wijk	lid	Boomteeltstudiegroep Horst aan de Maas

CEMP medewerker



- Peter van 't Westeinde
- Mail: peter.van.t.westeinde@zlto.nl
- Tel: 06-21853449

Werkwijze Adviescommissie



- Vergadert minimaal 3 keer per jaar, of vaker indien nodig
- Leden adviescommissie brengen de knelpunten van hun achterban in, in de vergadering
- Dringende knelpunten worden ook tussen de vergaderingen door aangepakt
- Samen met de CEMP medewerker worden de knelpunten geprioriteerd en wordt de meest kansrijke aanpak besproken
- Indien nodig en waar mogelijk ondersteunen de adviseurs de CEMP medewerker met het realiseren van de besproken aanpak
- In 2021 is de **Kleine Adviescommissie gestart.**

Adviescommissie CEMP

Bestaat uit onafhankelijke adviseur en kwekers/telers van alle gewasgroepen en uit alle aangesloten boomteeltcentra

	Organisatie	Vertegenwoordiger
1	CEMP (Voorzitter)	Jan Veltmans (LTO vakgroep Bomen & Vaste Planten)
2	CEMP (Medewerker)	Peter van 't Westeinde
3	CEMP (Secretaris)	Gerrit Peeters
4	Cultuurgroep Bos- en Haagplantsoen	Martijn Poppelaars
5	Cultuurgroep Bos- en Haagplantsoen	Andre Wijnstra
6	Cultuurgroep Fruitgewassen	Han Fleuren
7	Cultuurgroep Fruitgewassen	Guus van Montfort
8	Cultuurgroep Laan-, bos- en parkbomen	Alwin Klanderman

Adviescommissie CEMP



	Organisatie	Vertegenwoordiger
9	Cultuurgroep Laan-, bos- en parkbomen	Jan van Leeuwen
10	Cultuurgroep Rozen	Patrick Wijnhoven
11	Cultuurgroep Rozen	Hans Swart
12	Cultuurgroep Vaste Planten	Theo Vilier
13	Cultuurgroep Zomerbloemen	Henk van den Berg: Summerflowers
14	Cultuurgroep Zomerbloemen	Aad Vernooij: ondersteuning cultuurgroep
15	Boomteeltstudiegroep Horst aan de Maas	Dirand van Wijk: Compas-Agro
16	St. Belangenbehartiging Greenport Boskoop	Jan de Bruin: werkzaam in de sector
17	St. Belangenbehartiging Greenport Boskoop	Rene van Tol: Delphy
18	Tree Centre Opheusden	Maas Huibers: boomkweker
19	Treeport Zundert	René van Gastel: Groeibalans
20		Hans Smeets: Smeets Agroconsultancy
21		Wilma Windhorst van Agripoli

Kleine Advies Commissie

- Begin 2021 is de Kleine Advies Commissie opgericht
- Doel: Tussentijds in een kleine groep acties en voortgang bespreken, waardoor daadkrachtiger en sneller gewerkt wordt

	Organisatie	Vertegenwoordiger
1	CEMP (Voorzitter)	Jan Veltmans (LTO vakgroep Bomen & Vaste Planten)
2	CEMP (Medewerker)	Peter van 't Westeinde
3	Cultuurgroep Zomerbloemen	Aad Vernooij: ondersteuning cultuurgroep
4	Boomteeltstudiegroep Horst aan de Maas	Dirand van Wijk: Compas-Agro
5	St. Belangenbehartiging Greenport Boskoop	Rene van Tol: Delphy
6	Treeport Zundert	René van Gastel: Groeibalans
7		Wilma Windhorst van Agripoli

Financiering Coöperatie CEMP

Alle leden betalen jaarlijkse een bijdrage om het CEMP werk te kunnen realiseren.

Bijdrage per jaar:

- Collectieve leden (2019 t/m 2021 50 euro) vanaf 2022 55 euro per jaar
- Individuele leden (2019 t/m 2021 65 euro) vanaf 2022 70 euro per jaar

Communicatie vanuit CEMP

- Maandelijks ontvangen de leden een nieuwsbrief, met daarin vermeld de CTGB besluiten, zoals nieuwe toelatingen, uitbreidingen en intrekking van gewasbeschermingsmiddelen.
- Drie tot vier keer per jaar (of zo vaak als nodig is) ontvangen de leden een uitgebreidere nieuwsbrief met extra nieuws m.b.t. gewasbescherming.
- CEMP medewerker Peter van 't Westeinde bezoekt diverse bijeenkomsten waaronder de aangesloten boomteeltcentra om de leden bij te praten over de laatste ontwikkelingen